

# PROJEKT ZAGOSPODAROWANIA TERENU

## OBJAŚNIENIA:

 ZAKRES ROBÓT BUDOWLANYCH OBJĘTYCH ZAMÓWIENIEM pn.: „BUDOWA SIECI KANALIZACYJNEJ I WODOCIĄGOWEJ K ZLEWNI UL. OGRODOWEJ I KORCZAKA K RADZYMINIE - CZERWONY FIDIC”



## ORIENTACJA

Poświadczam, że niniejszy dokument został opracowany w wyniku prac geodezyjnych i kartograficznych, których rezultaty zawiera operat techniczny wpisany do ewidencji materiałów geodezyjnego i kartograficznego zasobu.

**STAROSTA WOŁOMIŃSKI**

Identyfikator ewidencyjny materiału zasobu - operatu technicznego:

*F1000110*

Data wpisania operatu technicznego do ewidencji materiałów zasobu:

*2005-02-16*

Imię, nazwisko i podpis

*Z upr. Starosty Wołomińskiego*

obu reprezentującej organ:

*NAZWI*

*Podpis*

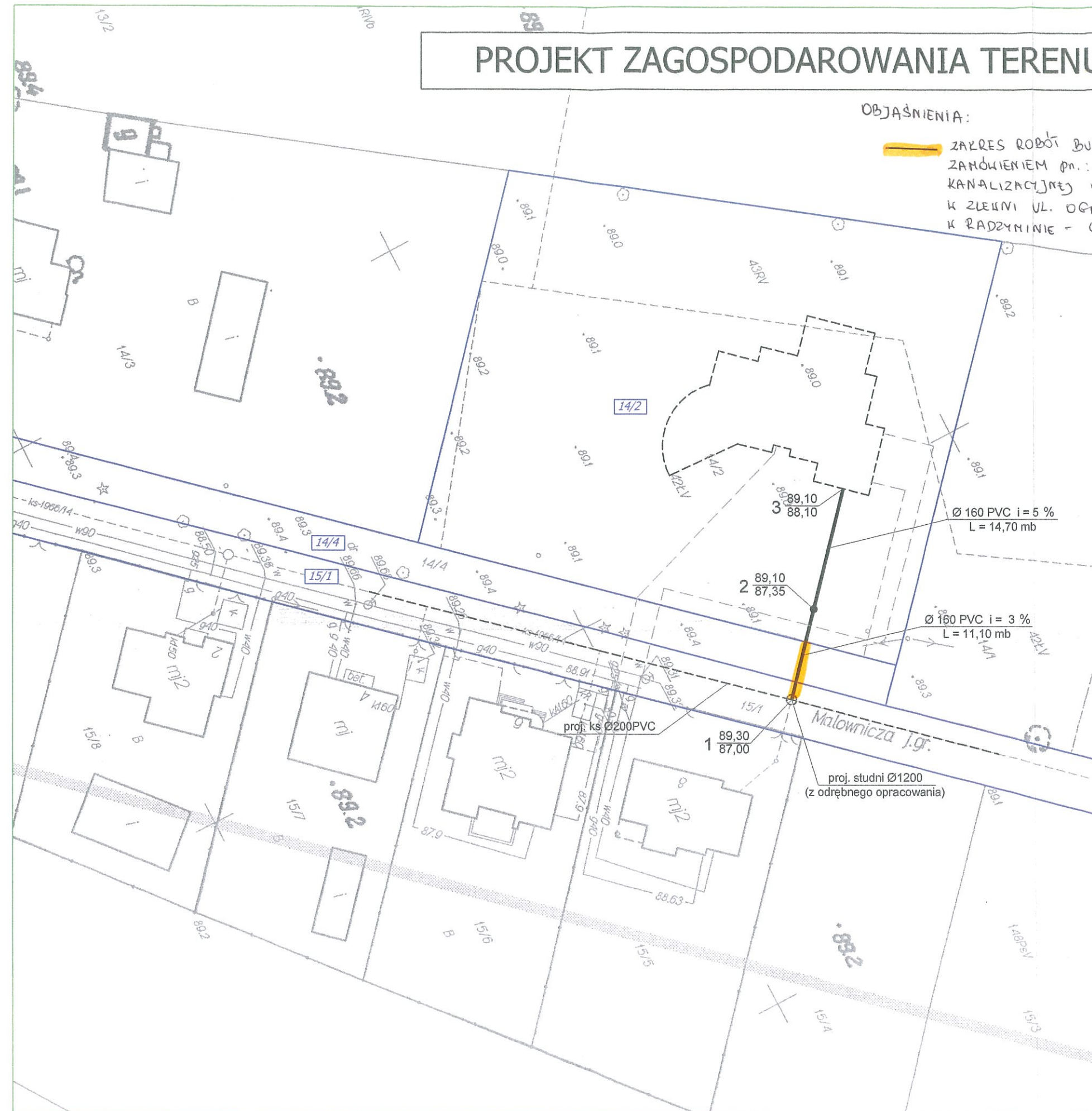

JEDNOSTKA PROJEKTOWA:	„PROJ-BUD” FIRMA PROJEKTOWO-BUDOWLANA			
INWESTOR:	05-200 Wołomin ul. Kresowa 18; tel.: 502-116-168; 609-61-81-81. Tel.-fax: 787-00-17			
TEMAT:	PROJEKT BUDOWY PRZYŁĄCZA KANALIZACJI SANITARNEJ do projektowanego budynku mieszkalnego, przy ul. Malowniczej w Radzyminie, położonego na dz.ew. 14/2 z obręb 05-03			
RYSUNEK:	PROJEKT ZAGOSPODAROWANIA TERENU			
PROJEKTANT:	PODPIS:	DATA:	SKALA:	NR RYSUNKU:
mgr inż. Grażyna Urban upr. nr 119/97/WŁ	<i>[Signature]</i>	04.2015	1:500	1

# PROFIL PODŁUŻNY PRZYŁĄCZA KANALIZACJI SANITARNEJ

projektowany budynek mieszkalny przy ul. Malowniczej w Radzyminie położony na dz.ew. 14/2 z obrębem 05-03

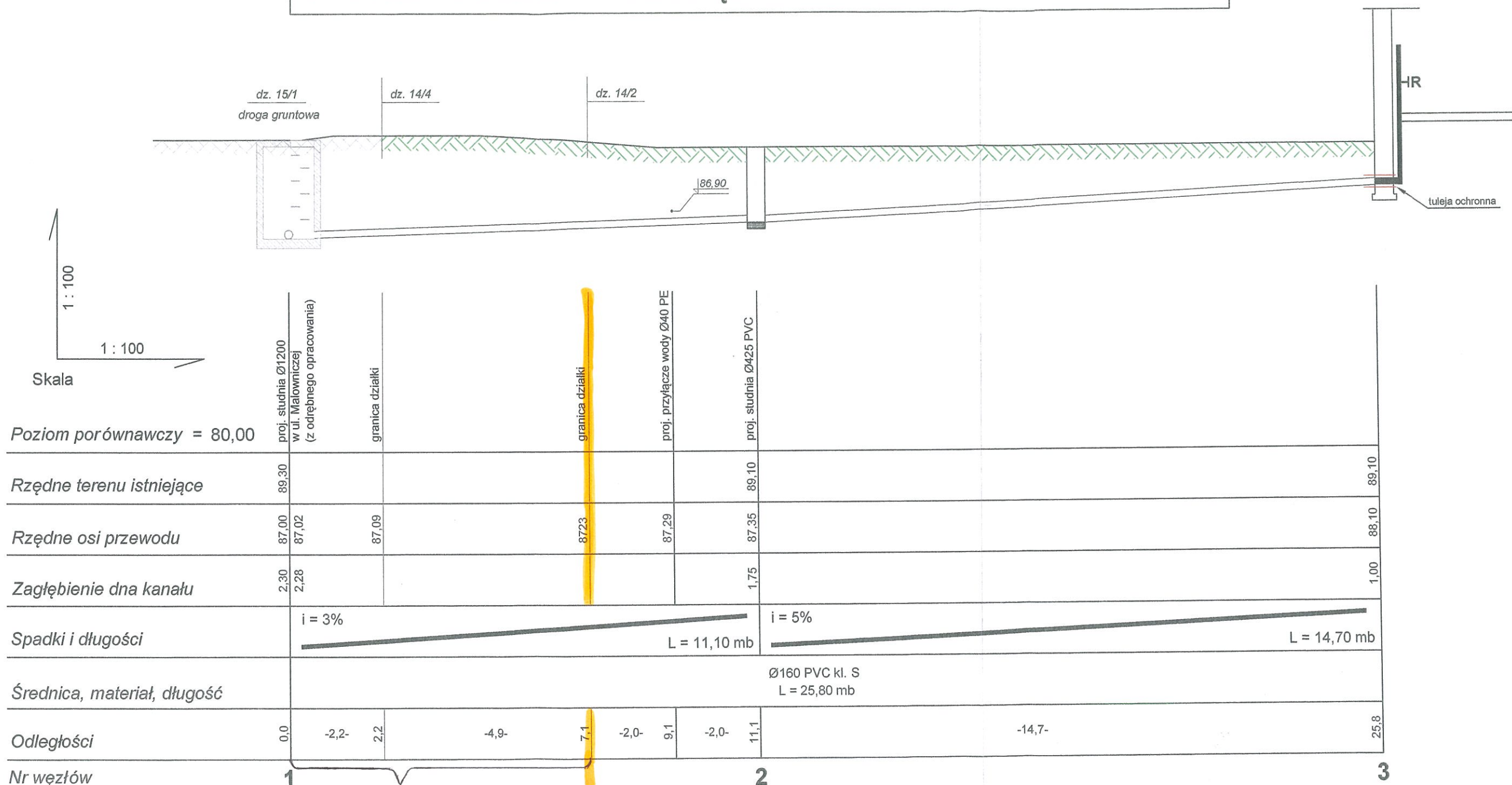

ZAKRES ROBÓT BUDOWLANYCH  
OBJĘTYCH ZAMÓWIENIEM pn.: „BUDOWA  
SIECI KANALIZACYJNEJ I KODOCIEKOWEJ  
K ZLEKNI UL. OBERDOWEJ I KORCENIA  
K RADZYMINIE - CZERWONY FIDIC”

JEDNOSTKA PROJEKTOWA:	„PROJ-BUD” FIRMA PROJEKTOWO-BUDOWLANA 05-200 Wołomin ul. Kresowa 18; tel.: 502-116-168; 609-61-81-81. Tel.-fax: 787-00-17			
INWESTOR:				
TEMAT:	PROJEKT BUDOWY PRZYŁĄCZA KANALIZACJI SANITARNEJ do projektowanego budynku mieszkalnego, przy ul. Malowniczej w Radzyminie, położonego na dz.ew. 14/2 z obrębem 05-03			
RYСУNEK:	PROFIL PODŁUŻNY PRZYŁĄCZA KANALIZACJI SANITARNEJ			
PROJEKTANT:	PODPIS:	DATA:	SKALA:	NR RYSUNKU:
mgr inż. Grażyna Urban upr. nr 119/97/WŁ		04.2015	1:100	2