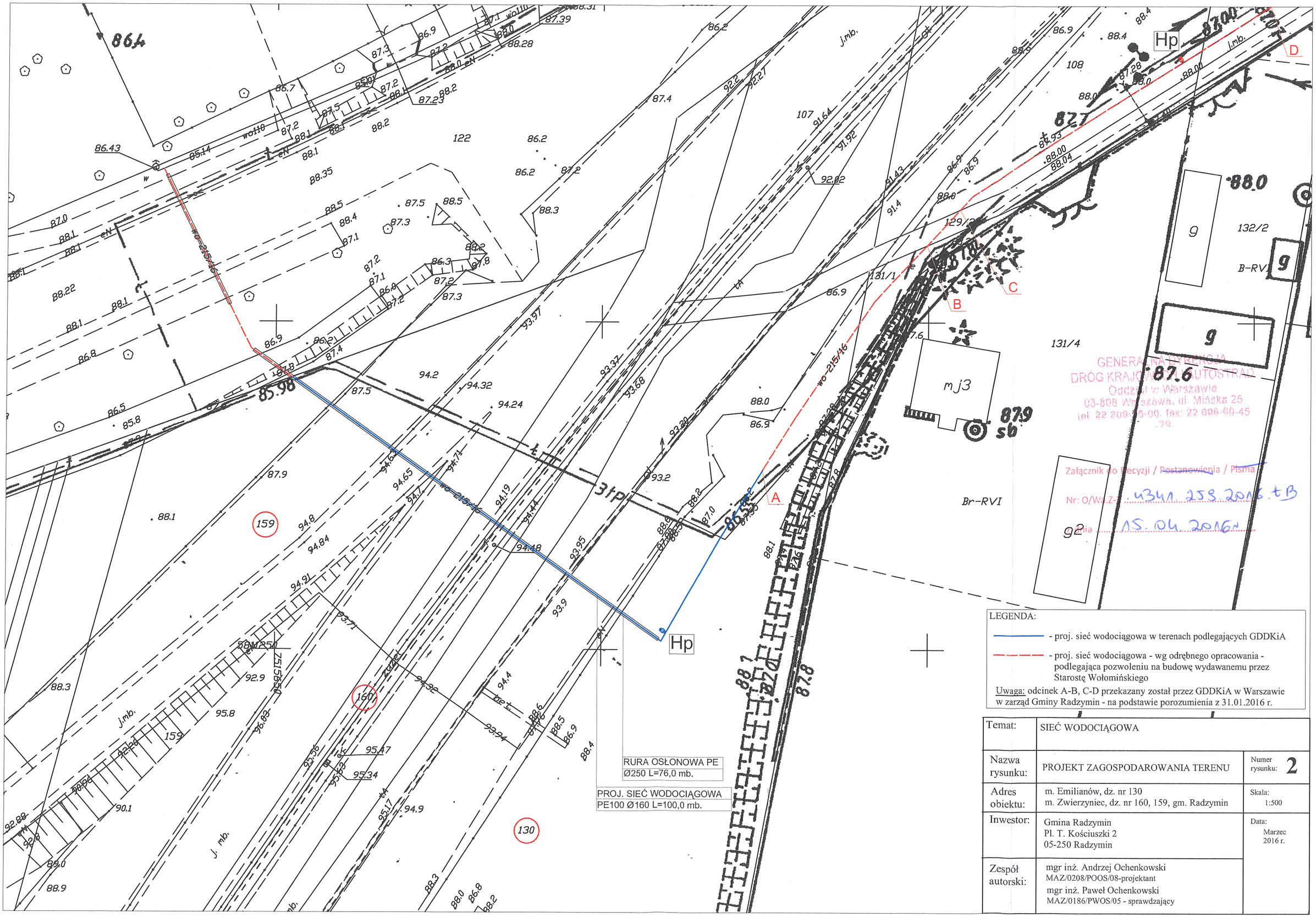

GENERALNA DYREKCJA
DRÓG KRAJOWYCH I AUTOSTRAD
Oddział w Warszawie
03-808 Warszawa, ul. Mińska 25
tel. 22 209-50-00, fax: 22 698-60-45
Załącznik do Decyzji / Postanowienia / Pisma
Nr: O/Wa.Z-1 4341.259.2016.tB
Dnia 15.04.2016r.

LEGENDA:

- proj. sieć wodociągowa w terenach podlegających GDDKiA
- proj. sieć wodociągowa - wg odrębnego opracowania - podlegająca pozwoleniu na budowę wydawanemu przez Starostę Wołomińskiego

Uwaga: odcinek A-B, C-D przekazany został przez GDDKiA w Warszawie w zarząd Gminy Radzymin - na podstawie porozumienia z 31.01.2016 r.

Temat:	SIEĆ WODOCIĄGOWA	
Nazwa rysunku:	PROJEKT ZAGOSPODAROWANIA TERENU	Numer rysunku: 2
Adres obiektu:	m. Emilianów, dz. nr 130 m. Zwierzyniec, dz. nr 160, 159, gm. Radzymin	Skala: 1:500
Inwestor:	Gmina Radzymin Pl. T. Kościuszki 2 05-250 Radzymin	Data: Marzec 2016 r.
Zespół autorski:	mgr inż. Andrzej Ochenkowski MAZ/0208/POOS/08-projektant mgr inż. Paweł Ochenkowski MAZ/0186/PWOS/05 - sprawdzający	