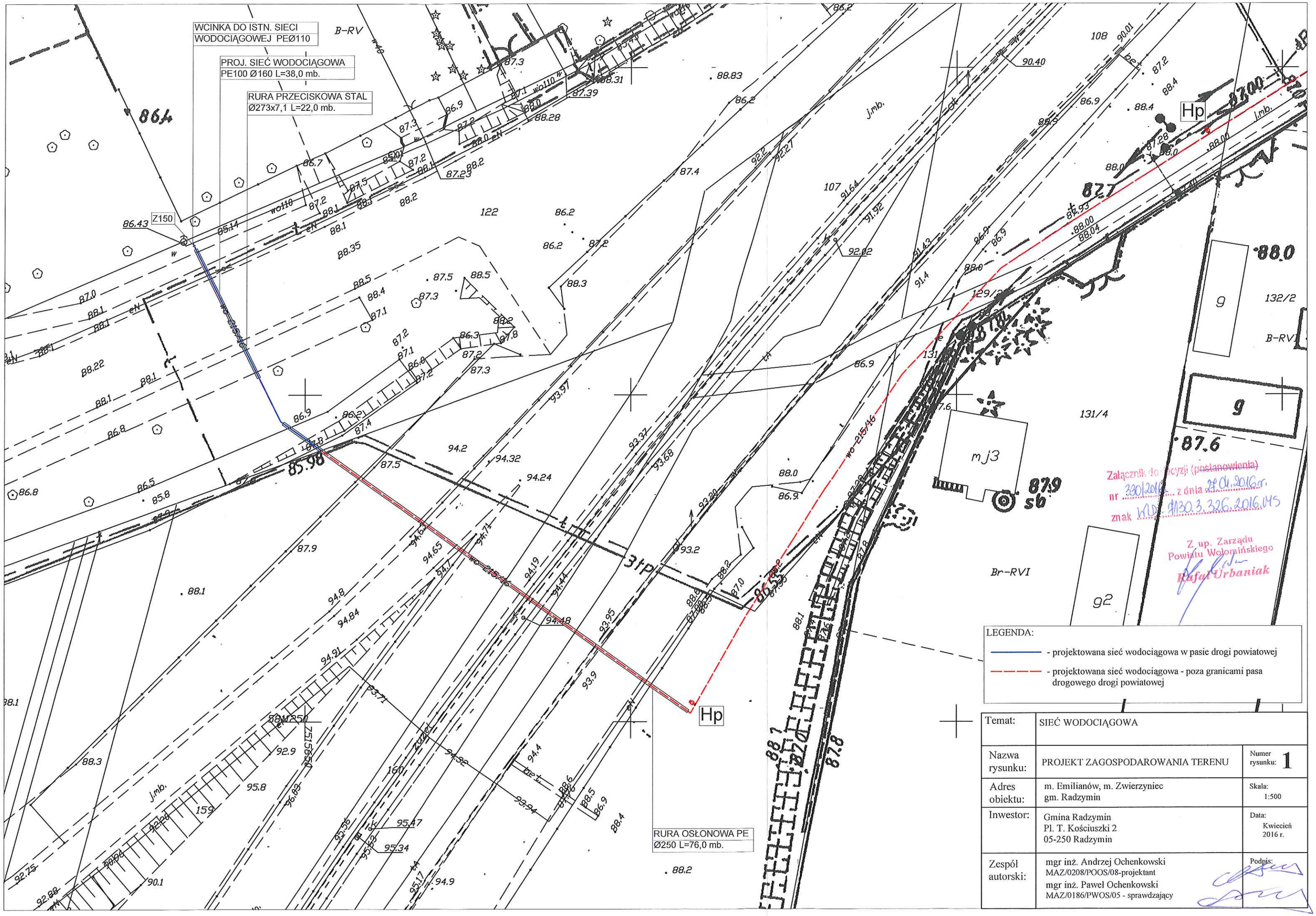

Temat:	SIEĆ WODOCIĄGOWA	
Nazwa rysunku:	PROJEKT ZAGOSPODAROWANIA TERENU	Numer rysunku: 1
Adres obiektu:	m. Emilianów, m. Zwierzyniec gm. Radzymin	Skala: 1:500
Inwestor:	Gmina Radzymin Pl. T. Kościuszki 2 05-250 Radzymin	Data: Kwiecień 2016 r.
Zespół autorski:	mgr inż. Andrzej Ochenkowski MAZ/0208/POOS/08-projektant mgr inż. Paweł Ochenkowski MAZ/0186/PWOS/05 - sprawdzający	Podpis: