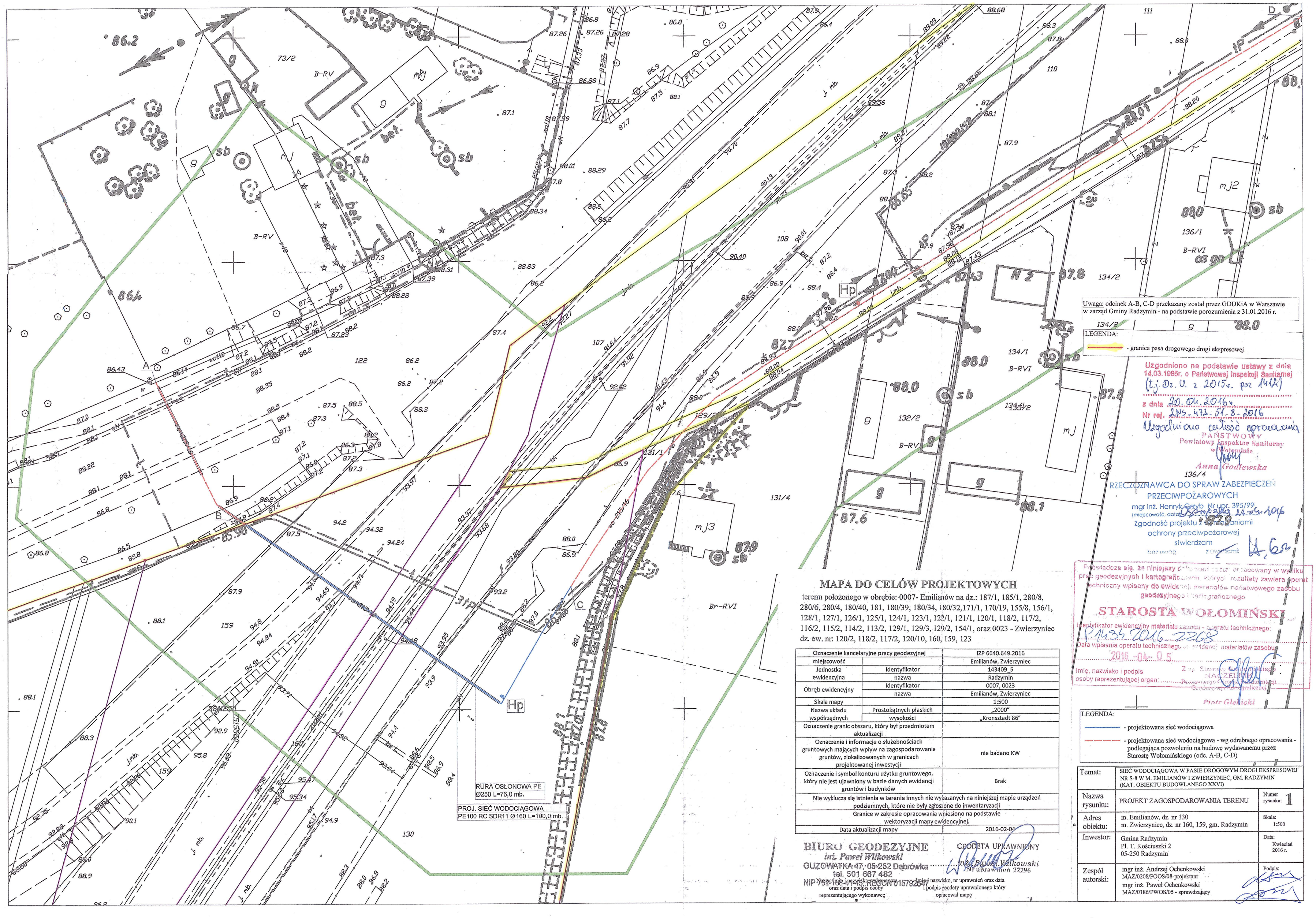

Uwaga: odcinek A-B, C-D przekazany został przez GDDKiA w Warszawie w zarząd Gminy Radzymin - na podstawie porozumienia z 31.01.2016 r.

LEGENDA:

- granica pasa drogowego drogi ekspresowej

Uzgodniono na podstawie ustawy z dnia 14.03.1985r. o Państwowej Inspekcji Sanitarnej (t.j. Dz. U. z 2015r. poz 1412)
z dnia 20.04.2016r.
Nr rej. 2NS.472.51.8.2016
Uzgodniono całość opracowania
PAŃSTWOWY Powiatowy Inspektor Sanitarny w Wołominie
Anna Godlewska

RZECZOZNAWCA DO SPRAW ZABEZPIECZEŃ PRZECIWPOŻAROWYCH
mgr inż. Henryk Grzyb Nr upr. 395/99
(miejscowość, data) Ostrołęka 22.04.2016
Zgodność projektu z wymaganiami ochrony przeciwpożarowej stwierdzam
bez uwag z uwagami:

Poświadcza się, że niniejszy dokument został opracowany w wyniku prac geodezyjnych i kartograficznych, których rezultaty zawiera operat techniczny wpisany do ewidencji materiałów państwowego zasobu geodezyjnego i kartograficznego
STAROSTA WOŁOMIŃSKI
Identyfikator ewidencyjny materiału zasobu - operatu technicznego: P.1434.2016.2268
Data wpisania operatu technicznego do ewidencji materiałów zasobu 2016-04-05
Imię, nazwisko i podpis osoby reprezentującej organ: Z up. Starosty Wołomińskiego NACZELNIK Powiatowego Ośrodka Dokumentacji Geodezyjnej i Kartograficznej
Piotr Glebicki

MAPA DO CELÓW PROJEKTOWYCH

terenu położonego w obrębie: 0007- Emilianów na dz.: 187/1, 185/1, 280/8, 280/6, 280/4, 180/40, 181, 180/39, 180/34, 180/32,171/1, 170/19, 155/8, 156/1, 128/1, 127/1, 126/1, 125/1, 124/1, 123/1, 122/1, 121/1, 120/1, 118/2, 117/2, 116/2, 115/2, 114/2, 113/2, 129/1, 129/3, 129/2, 154/1, oraz 0023 - Zwierzyniec dz. ew. nr: 120/2, 118/2, 117/2, 120/10, 160, 159, 123

Oznaczenie kancelaryjne pracy geodezyjnej		IZP 6640.649.2016
miejscowość		Emilianów, Zwierzyniec
Jednostka ewidencyjna	Identyfikator	143409_5
	nazwa	Radzymin
Obręb ewidencyjny	Identyfikator	0007, 0023
	nazwa	Emilianów, Zwierzyniec
Skala mapy		1:500
Nazwa układu współrzędnych	Prostokątnych płaskich	„2000"
	wysokości	„Kronsztadt 86"
Oznaczenie granic obszaru, który był przedmiotem aktualizacji		
Oznaczenie i informacje o służebnościach gruntowych mających wpływ na zagospodarowanie gruntów, zlokalizowanych w granicach projektowanej inwestycji		nie badano KW
Oznaczenie i symbol konturu użytku gruntowego, który nie jest ujawniony w bazie danych ewidencji gruntów i budynków		Brak
Nie wyklucza się istnienia w terenie innych nie wykazanych na niniejszej mapie urządzeń podziemnych, które nie były zgłoszone do inwentaryzacji		
Granice w zakresie opracowania wniesiono na podstawie wektoryzacji mapy ewidencyjnej.		
Data aktualizacji mapy		2016-02-04

BIURO GEODEZYJNE
inż. Paweł Wilkowski
GUZOWATKA 47, 05-252 Dąbrówka
tel. 501 667 482
NIP 702-168-41-45, REGON 015792647

GEODETA UPRAWNIONY
inż. Paweł Wilkowski
Nr uprawnień 22296

Nazwa/imię i nazwisko wykonawcy oraz data i podpis osoby reprezentującego wykonawcę

Imię i nazwisko, nr uprawnień oraz data i podpis geodety uprawnionego który opracował mapę

LEGENDA:

- projektowana sieć wodociągowa
- projektowana sieć wodociągowa - wg odrębnego opracowania - podlegająca pozwoleniu na budowę wydawanemu przez Starostę Wołomińskiego (odc. A-B, C-D)

Temat:	SIEĆ WODOCIĄGOWA W PASIE DROGOWYM DROGI EKSPRESOWEJ NR S-8 W M. EMILIANÓW I ZWIERZYNIEC, GM. RADZYMIN (KAT. OBIEKTU BUDOWLANEGO XXVI)	
Nazwa rysunku:	PROJEKT ZAGOSPODAROWANIA TERENU	Numer rysunku: 1
Adres obiektu:	m. Emilianów, dz. nr 130 m. Zwierzyniec, dz. nr 160, 159, gm. Radzymin	Skala: 1:500
Inwestor:	Gmina Radzymin Pl. T. Kościuszki 2 05-250 Radzymin	Data: Kwiecień 2016 r.
Zespół autorski:	mgr inż. Andrzej Ochenkowski MAZ/0208/POOS/08-projektant mgr inż. Paweł Ochenkowski MAZ/0186/PWOS/05 - sprawdzający	Podpis:

35'