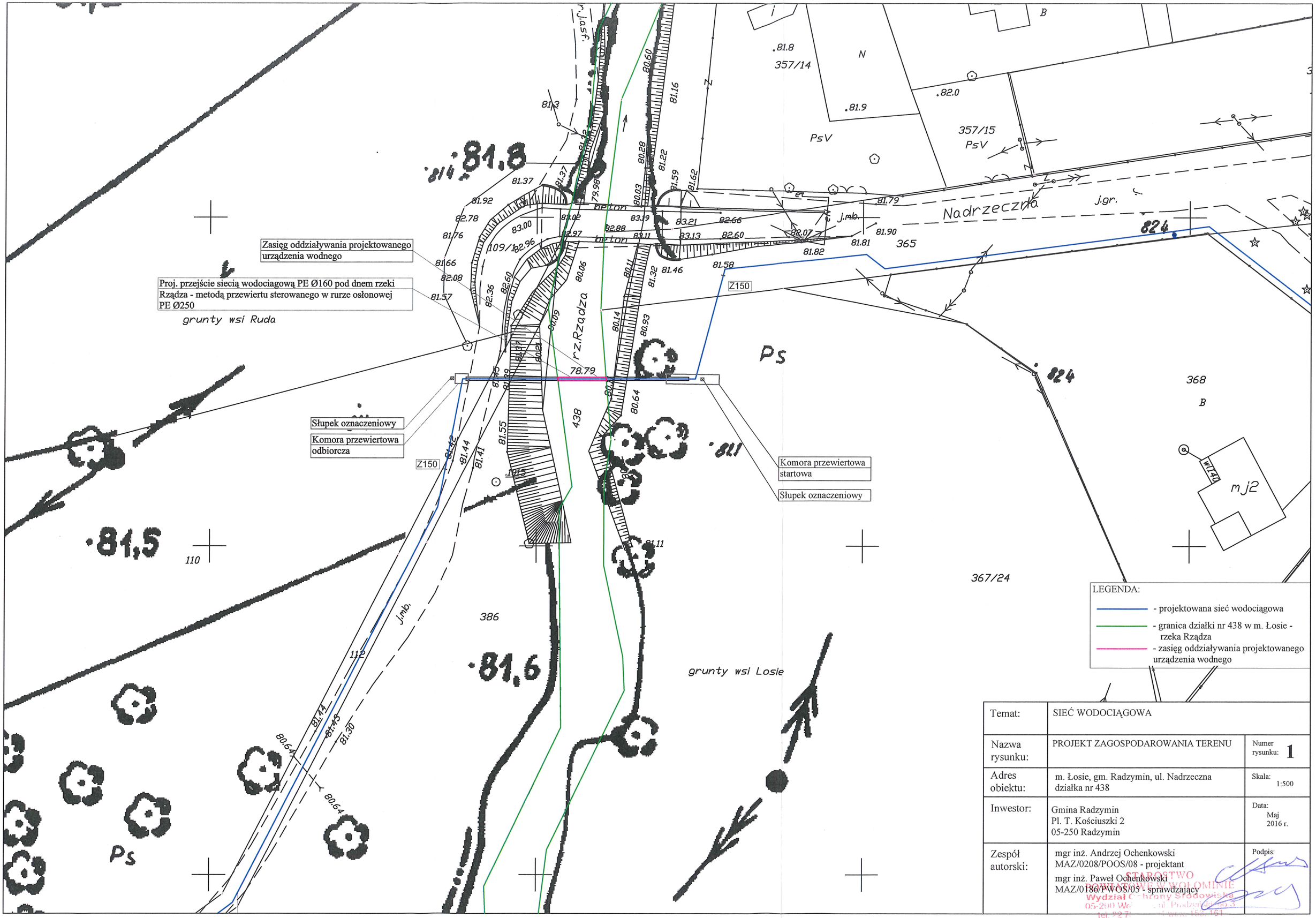

Temat:	SIEĆ WODOCIĄGOWA	
Nazwa rysunku:	PROJEKT ZAGOSPODAROWANIA TERENU	Numer rysunku: 1
Adres obiektu:	m. Łosie, gm. Radzymin, ul. Nadrzeczna działka nr 438	Skala: 1:500
Inwestor:	Gmina Radzymin Pl. T. Kościuszki 2 05-250 Radzymin	Data: Maj 2016 r.
Zespół autorski:	mgr inż. Andrzej Ochenkowski MAZ/0208/POOS/08 - projektant mgr inż. Paweł Ochenkowski MAZ/0186/PWOS/05 - sprawdzający	Podpis:

STAROSTWO POWIATOWE W WOŁOMINIE
Wydział Ochrony Środowiska
05-200 Wołomin, ul. Prądzyńskiego 3
tel. 22 7[illegible] wew. 158, 161
e-mail: wo[illegible]-wolominski.pl