Poświadcza się, że niniejszy dokument został opracowany na podstawie prac geodezyjnych i kartograficznych, których rezultat stanowi aktualny stan techniczny wpisany do ewidencji materiałów państwowego zasobu geodezyjnego i kartograficznego.

STAROSTA WOŁOMIŃSKI

Identyfikator ewidencyjny materiału zasobu - pomocniczy: EWPZG/2016/38972

Data sporządzenia dokumentu: 2016-08-17

Imię, nazwisko i podpis osoby reprezentującej organ: Z upoważnienia STAROSTY WOŁOMIŃSKIEGO GŁÓWNY SPECJALISTA Pełnomocnik Ochrony Danych Osobowych Dariusz Sowiński

Uzgodnione z GMINĄ WOŁOMIN NR 3688

DNIA 2016 r. 11 9

PODPIS

GMINA RADZYMIN
Pl. T. Kościuszki 2
05-250 Radzymin
REGON 010269700
NIP 1251131745

z up. Burmistrza
Robert Rudzielski
Kierownik Referatu
Gospodarki Komunalnej

Projekt uzgodniono bez uwag
z wnioskami dnia 2016.08.26

STAROSTWO POWIATOWE W WOŁOMINIE
Wydział Inwestycji i Drogownictwa
ul. Prądzyńskiego 3 i ul. Kościuszki 1 A
05-200 WOŁOMIN

Z up. ZARZĄDU POWIATU WOŁOMIŃSKIEGO
Waldemar Kitowicz

Projekt uzgodniono bez uwag
z wnioskami dnia 2016.08.26

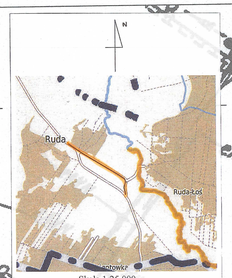

Skala 1:25 000

MAPA DO CELÓW PROJEKTOWYCH

terenu położonego w obrębie: 0015-Ruda na dz. ew.: 164

Arkusz 1 z 3

Oznaczenie kancelaryjne pracy geodezyjnej		6640.4126.2016
miejscowość		Ruda
jednostka ewidencyjna	Identyfikator	143409_5
	nazwa	Radzymin
Obręb ewidencyjny	Identyfikator	0015
	nazwa	Ruda
Skala mapy		1:500
Nazwa układu współrzędnych	Prostokątnych płaskich	„2000"
	wysokości	„Kronsztadt 86"
Oznaczenie granic obszaru, który był przedmiotem aktualizacji		
Oznaczenie i informacje o służebnościach gruntowych mających wpływ na zagospodarowanie gruntów, dokładnosowanych w granicach projektowanej inwestycji		nie badano KW
Oznaczenie i symbol konturu użytku gruntowego, który nie jest ujawniony w bazie danych ewidencji gruntów i budynków		Brak
Nie wyłącza się istnienia w terenie innych nie wykazanych na niniejszej mapie urządzeń podziemnych, które nie były zgłoszone do inwentaryzacji		
Granice w zakresie opracowania nie zostały ustalone.		
Data aktualizacji mapy		2016-03-18

BIURO GEODEZYJNE
inż. Paweł Wilkowski
GUZOWATKA 47, 05-252 Dąbrówka
tel. 501 957 452
NIP 202-100-41-46, REGON 015782847

Nazwa/imię i nazwisko wykonawcy oraz data i podpis osoby reprezentującego wykonawcę

GEODETA UPRAWNIONY
inż. Paweł Wilkowski
uprawnienia 32296

Imię i nazwisko, nr uprawnień oraz data i podpis geodety uprawnionego który opracował mapę

LEGENDA:

- projektowana sieć wodociągowa

Łączy arkusz nr 10A

Temat:	SIEĆ WODOCIĄGOWA		
Nazwa rysunku:	PROJEKT ZAGOSPODAROWANIA TERENU -	Numer rysunku:	11A
Adres obiektu:	m. Ruda, dz. nr 164 gm. Radzymin	Skala:	1:500
Inwestor:	Gmina Radzymin Pl. T. Kościuszki 2 05-250 Radzymin	Data:	Czerwiec 2016 r.
Zespół autorski:	mgr inż. Andrzej Ochenkowski MAZ/0168/POOS/08-projektant mgr inż. Paweł Ochenkowski MAZ/0186/POOS/01 - sprawdzający	Podpis:	

Uwaga:
Odcinek od pkt. A do pkt. B wykonać metodą przewiertu sterowanego przy zastosowaniu rur PE100 RC SDR11 Ø160 L= 361,0m
Odcinek od W2 do połączenia z proj. siecią wodociągową (wg odrębnego opracowania) wykonać za pomocą rur PE100 SDR17 Ø110 L= 6,0m